



EL CHAMPAGNE Y SUS GRANDES VINOS

SOMMELIER RICARDO
ESPINDOLA

FECHA

9 de Diciembre de 2020

HORARIO

Miércoles de 18:00 a 20:30
1 sesión

PRECIO

\$500 sin botella



Clase virtual en
plataforma Google Meet

Tel. (55) 5584 3800
contacto@sg.edu.mx

El objetivo es que se conozcan las características organolépticas (aromas y sabores principales) de este vino espumoso así como su origen, las zonas de producción, estilos que se produce y los vinos más importantes.

¿Qué aprenderás en este curso?

En este curso aprenderás a identificar las calidades, aromas y sabores de los vinos elaborados en la zona de Champagne.

Este curso es para ti, si:

- Amas el vino espumoso
- Si quieres ser especialista Champagne
- Si quieres probar un gran vino espumoso

Beneficios:

- No necesitas experiencia.
- Lo que aprendas aquí no solo es para una clase de vinos sino para tu vida diaria probando vinos Champagne.
- Al finalizar tu curso te entregaremos todo lo que viste en formato digital.

Contenido:

- Historia del Champagne
- Las principales zonas productoras de este vino en Champagne
- El clima y suelo de la zona de Champagne
- La clasificación del Champagne
- Proceso de elaboración
- Las uvas con las que se elabora el champagne
- Características aromáticas y de sabor
- Vinos famosos





EL CHAMPAGNE Y SUS GRANDES VINOS

SOMMELIER RICARDO
ESPINDOLA

FECHA

9 de Diciembre de 2020

HORARIO

Miércoles de 18:00 a 20:30

1 sesión

PRECIO

\$500 sin botella

Recomendaciones de maridaje:

Recomendamos contar con una botella de Champagne Categoría Brut para el curso.

- Fruta Ácida (Manzanas o Fresas)
- Ceviches
- Aguachile
- Pastas cremosas
- Ostras y conchas diversas
- Salmón o atún a la parrilla

Requisitos de inscripción

Llenar Solicitud de admisión

Presentar copia de credencial de elector

Entregar una fotografía tamaño infantil (blanco y negro /color)

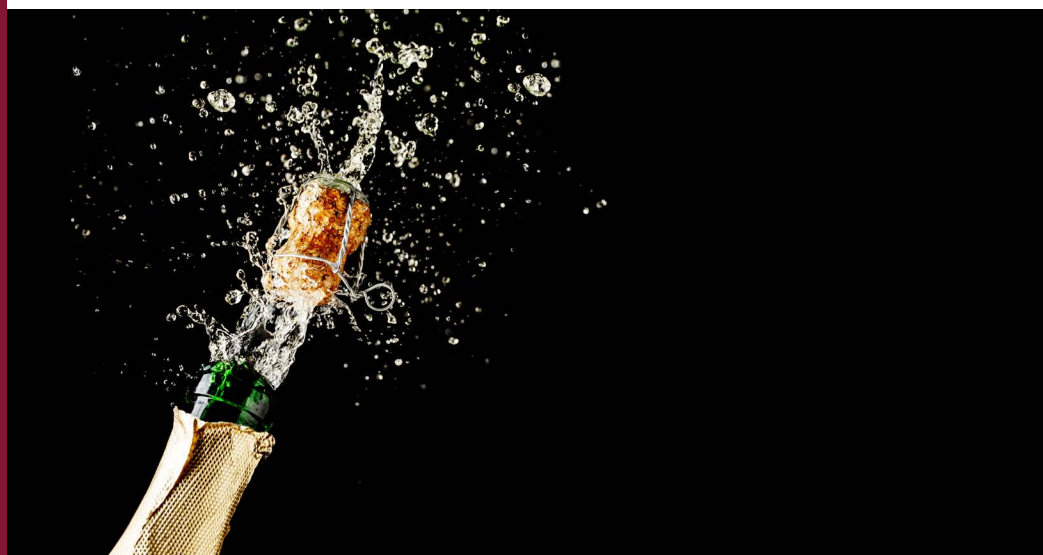

Opciones de pago:

- 1) Pago en línea con tarjeta de crédito o débito
- 2) Cheque o depósito en Banco Bancomer a nombre del Instituto Gastronómico Saint Germain S.C. (Número de Cuenta 0454521730 Clabe: 01 21 8000 45 45 21 7301)

En caso de requerir factura entregar en el momento de inscripción 2 copias de RFC

* Nos reservamos el derecho de modificar las fechas y contenidos.

** Estudios sin validez oficial.

*** El Departamento de Educación Continua se reserva el derecho de apertura del programa una vez que se cumpla con el número necesario de participantes.



Clase virtual en
plataforma Google Meet

Tel. (55) 5584 3800
contacto@sg.edu.mx